

Gemeinde: Cleebronn
Gemarkung: Cleebronn
Landkreis: Ludwigsburg

Lageplan

- zeichnerischer Teil -
zum Bauantrag
(§ 4 LBOVVO)

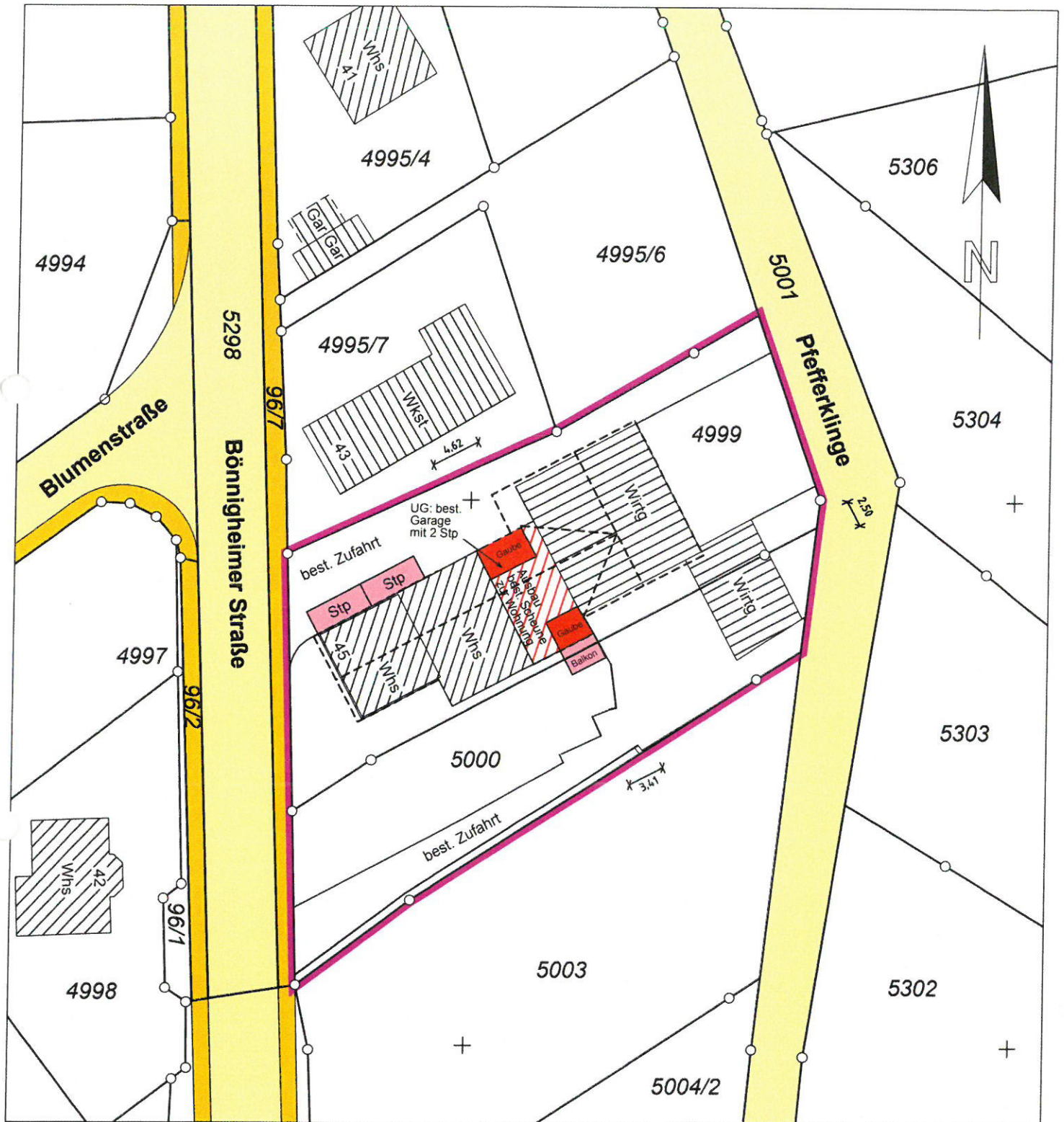

Auszug aus dem Liegenschaftskataster
gefertigt und nach § 4 Abs. 3 und 4
LBOVVO ausgearbeitet



Maßstab 1:500

Ingenieurbüro
BOHNER

Dipl.-Ing. (FH), Dipl.-Wirtsch.-Ing. (FH) Harald Bohner

75223 Niefern-Öschelbronn, Mühlstraße 1
Tel.: 07233 / 96 14 - 0 Fax: 96 14 - 30
E-Mail: ingenieurbuero@buerobohner.de

Unterirdische Versorgungsleitungen
sind im Plan nicht dargestellt!

Sachverständiger für
vermessungstechnische Ingenieurarbeiten
gem. § 5 Abs. 3 LBOVVO

Der Planverfasser
Niefern, den 15.06.2021

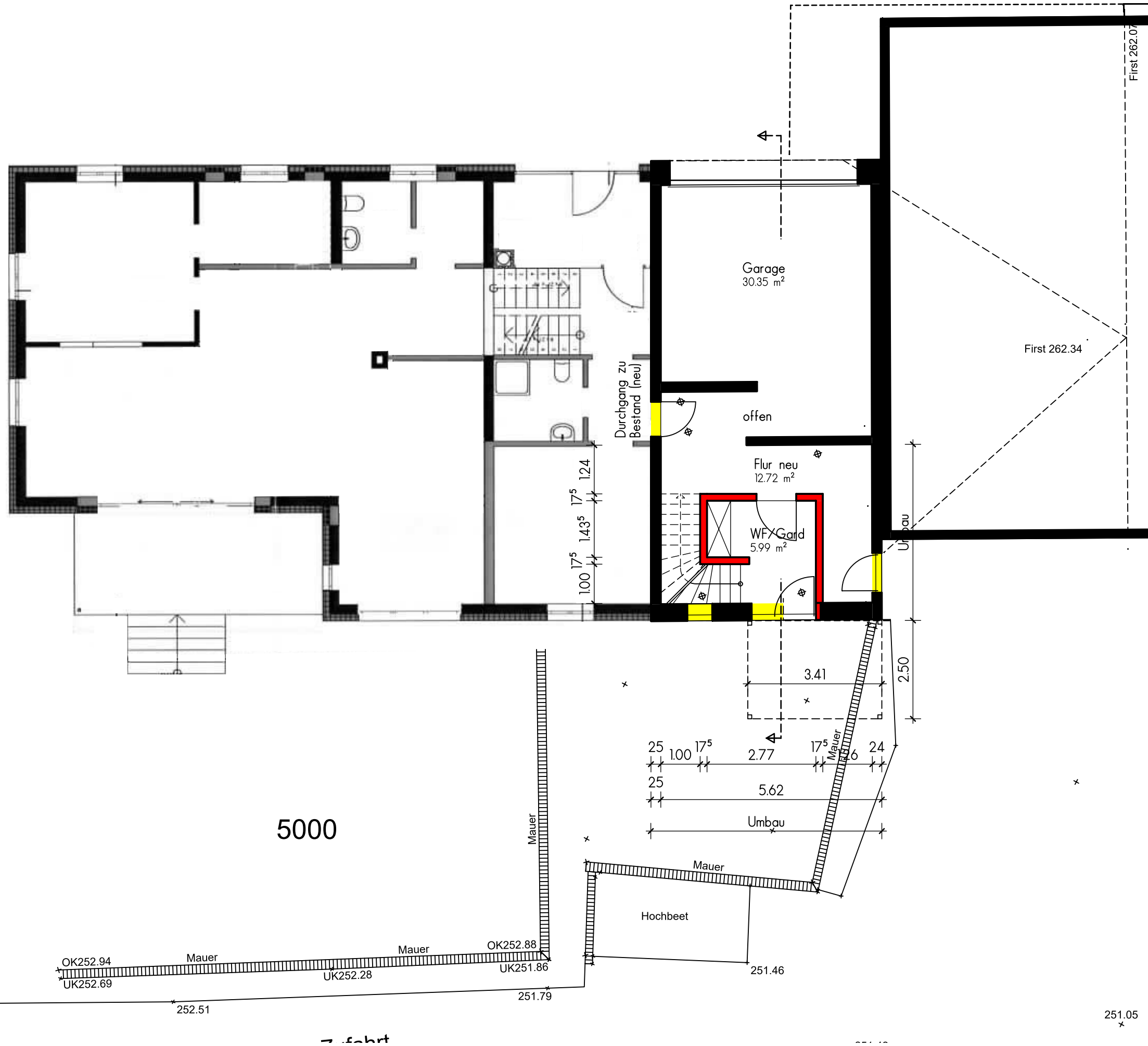

Ausbau bestehende Scheune zur Wohnung
Anbau Balkon mit Überdachung
Bönningheimer Straße 45, 74389 Cleeborn

Erdgeschoß

M 1:100

Plannr.: 1

Gefertigt: 24.06.2021

Anerkannt: 24.06.2021

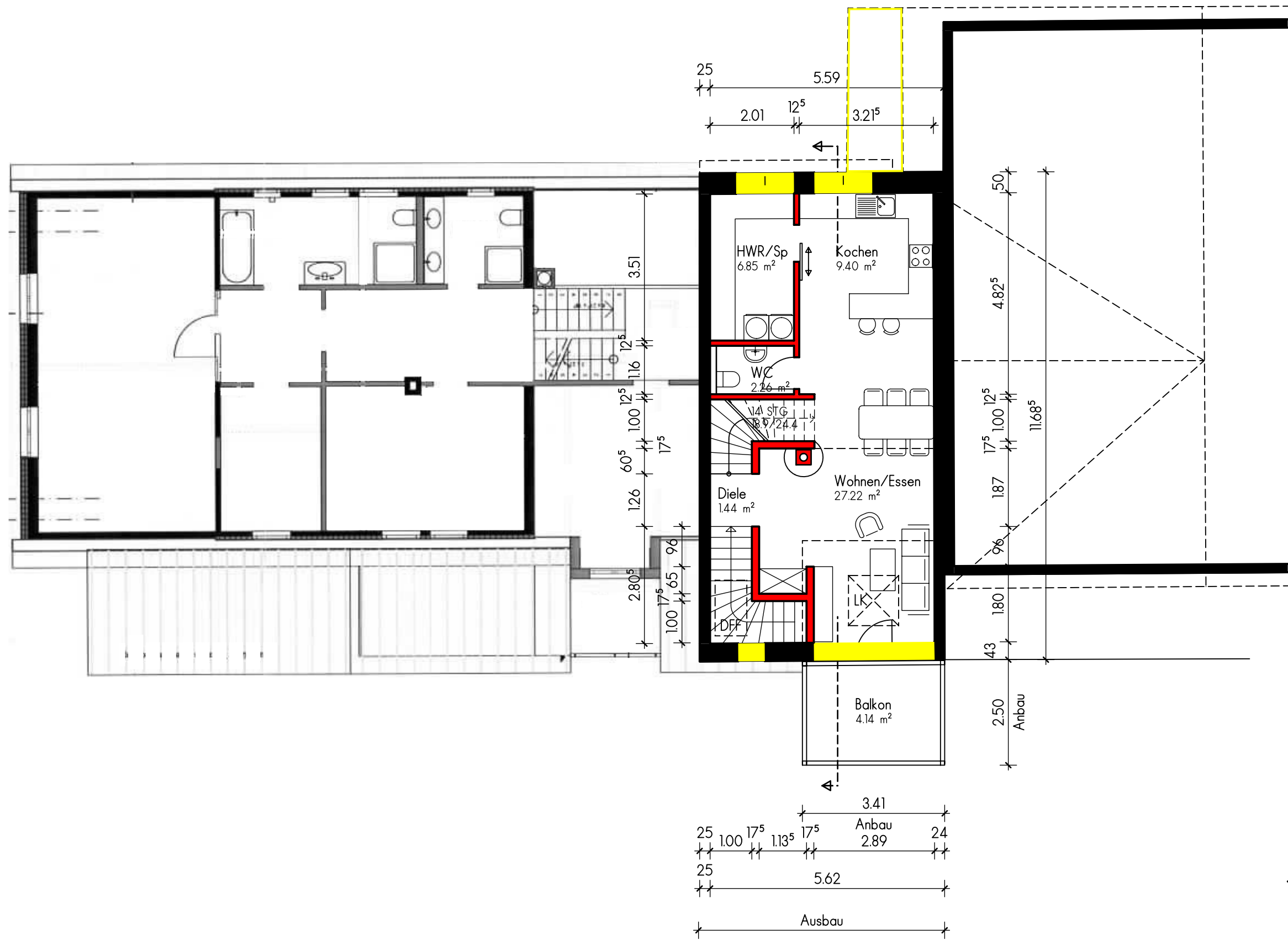

Ausbau bestehende Scheune zur Wohnung
 Anbau Balkon mit Überdachung
 Bönningheimer Straße 45, 74389 Cleeborn

Obergeschoß M 1:100
 Plannr.: 2

Gefertigt: 24.06.2021

Anerkannt: 24.06.2021

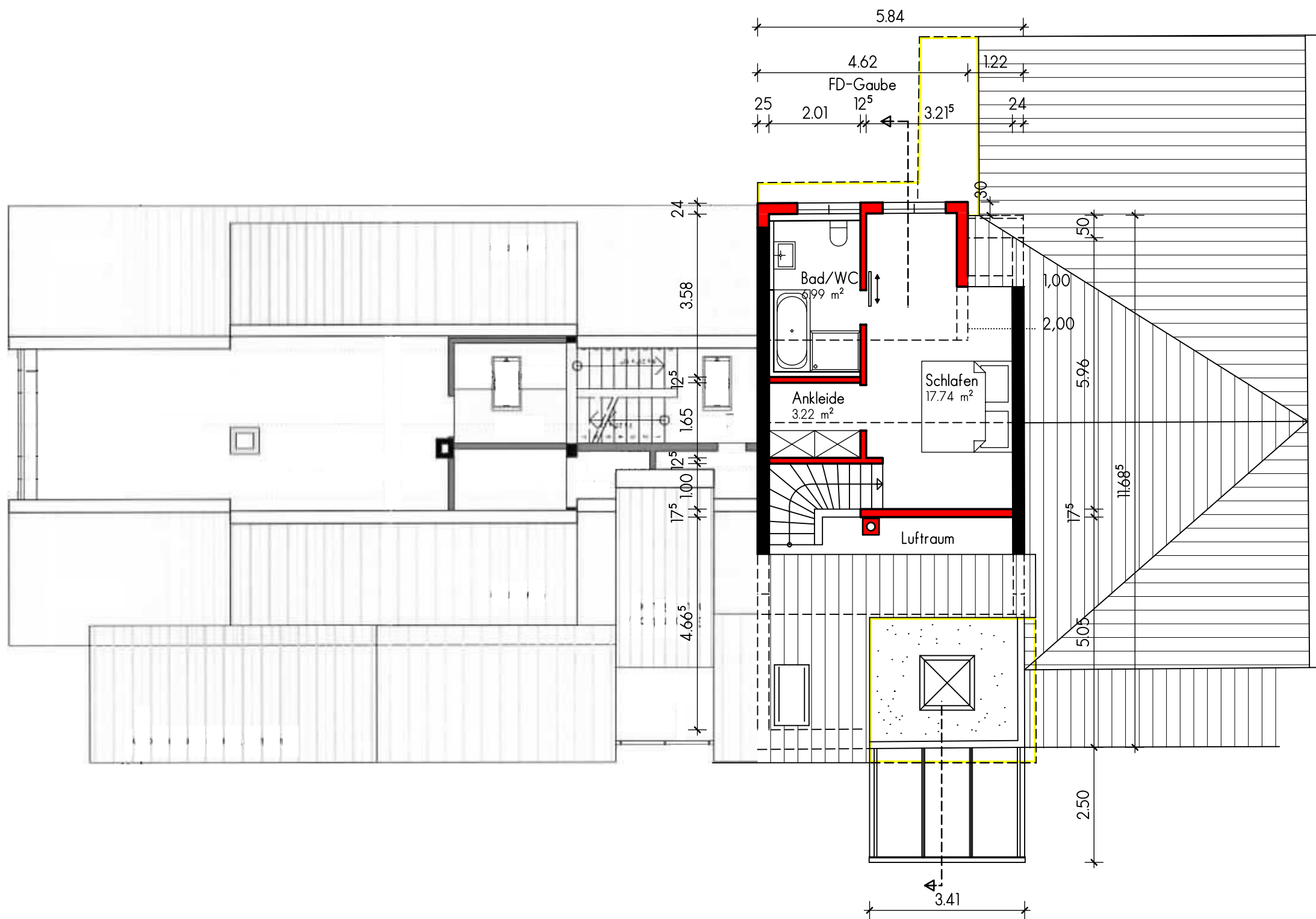

Ausbau bestehende Scheune zur Wohnung
 Anbau Balkon mit Überdachung
 Bönningheimer Straße 45, 74389 Cleeborn

Dachgeschoß

M 1:100

Plannr.: 3

Gefertigt: 24.06.2021

Anerkannt: 24.06.2021

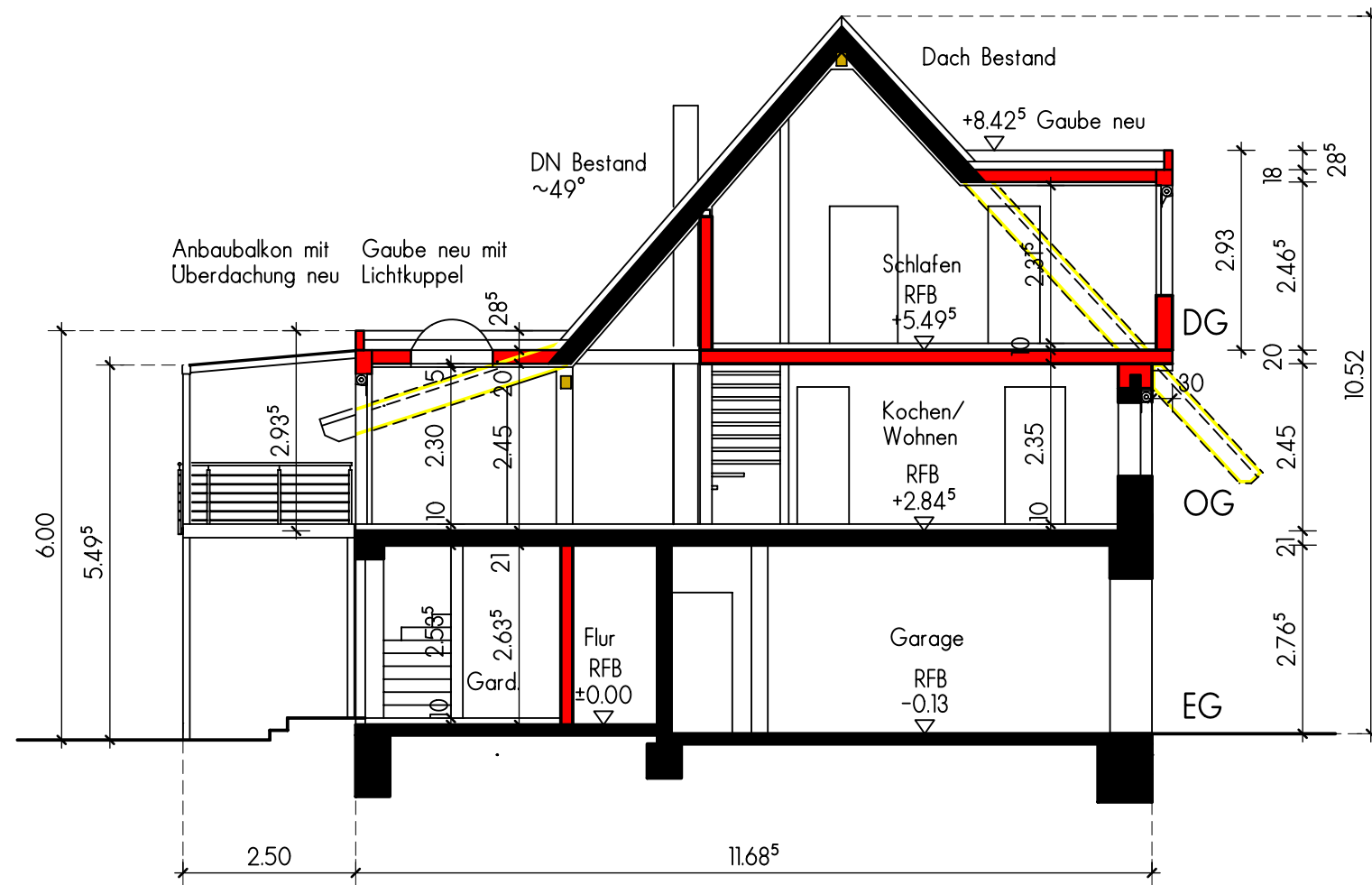

Ausbau bestehende Scheune zur Wohnung
 Anbau Balkon mit Überdachung
 Bönningheimer Straße 45, 74389 Cleeborn

Schnitt M 1:100

Plannr.: 4

Gefertigt: 24.06.2021

Anerkannt: 24.06.2021

Ansicht Nordwest



Ansicht Südost

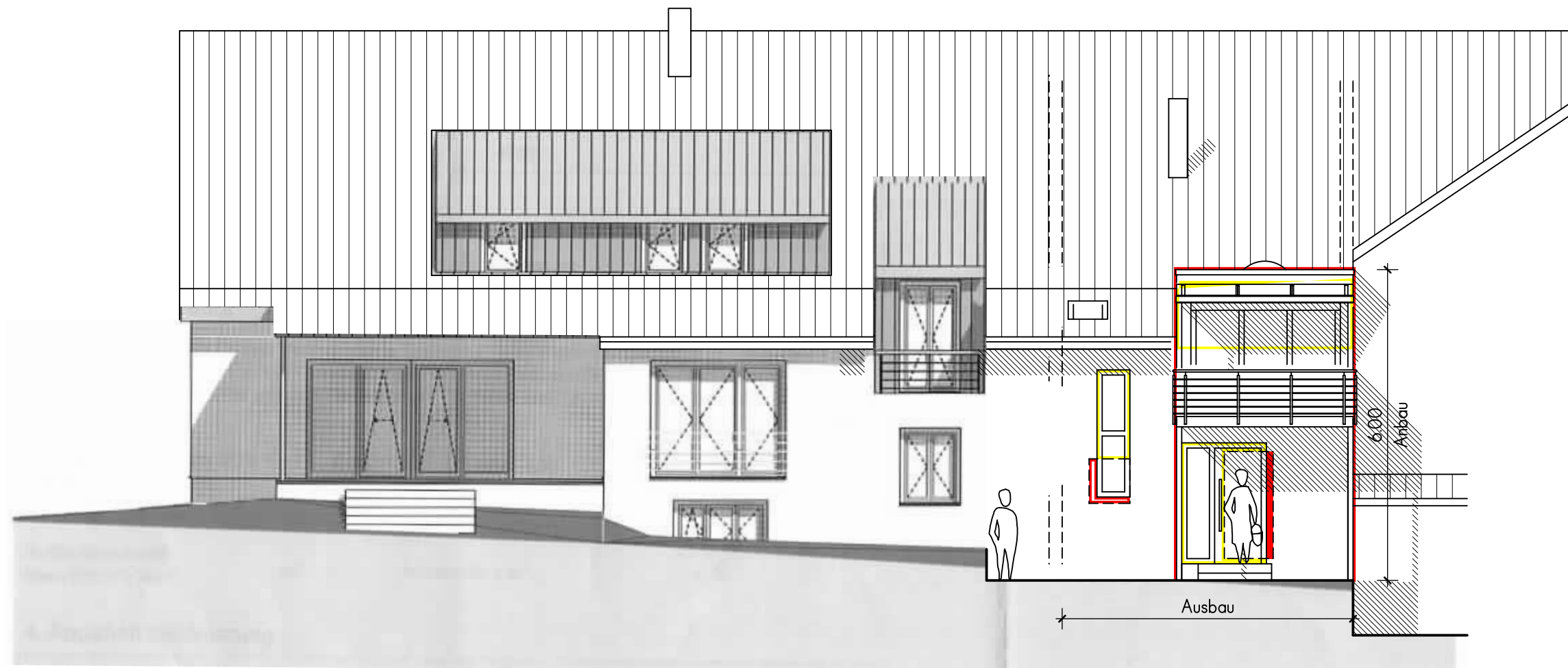

Ausbau bestehende Scheune zur Wohnung
Anbau Balkon mit Überdachung
Bönnigheimer Straße 45, 74389 Cleeborn

Ansichten

M 1:100

Plannr.: 5

Gefertigt: 24.06.2021

Anerkannt: 24.06.2021